Butiks-ronden

Chefredaktör och ansvarig utgivare
AXEL S. MOLL
Redaktion: Regementsgat. 96, 217 51 Malmö
Tel. 611 83
Oktober 1975

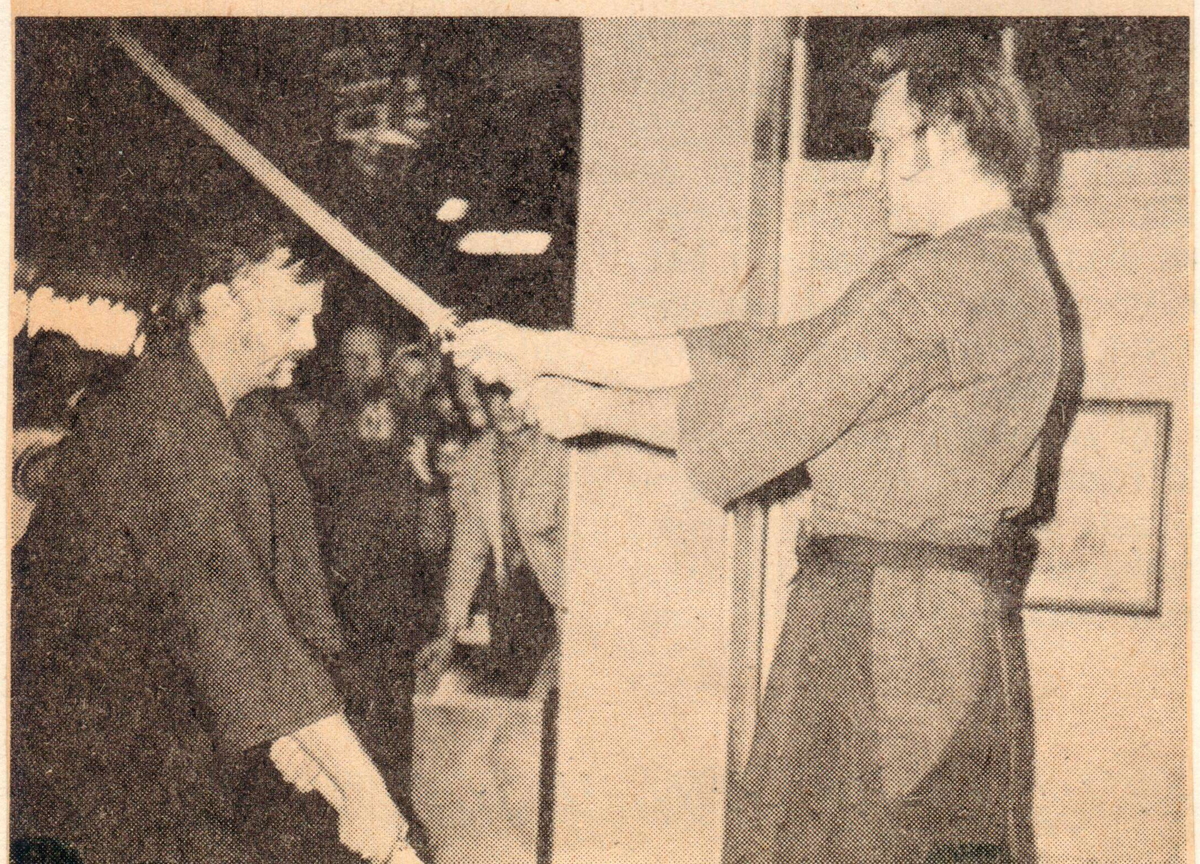

"Japansk vecka" — succé på Kronprinsen

De som hade vägarna till Kronprinsen fick tillfälle att se ett representativt urval av produkter från soluppgångens land — från NIPPON. Det var souvenirer, tapeter, bandspelare, videobandspelare, TV, musikanläggningar, motorcyklar och bilar.

Hela torget var alltså japanskt för en vecka och i genuin japansk miljö kunde man njuta av te och kakor till musik från detta avlägsna land. De som var intresserade av judo, karate och kendo fick tillfällle att se uppvisningar av denna sport (om man så får kalla det). Speciellt kendo tilldrog sig kanske den största uppmärksamheten. Den demonstrerades av medlemmar i Malmö Kendoklubb som visade sig vara skickliga utövare av denna urgamla kämpalek med svärd och käppar — allt under utstötande av fruktansvärda tjut, som ibland överröstade högtalarna. Blomsterarrangemangen bidrog i hög grad till den rätta miljön.

Bilden överst t. vänster:

Konditorimäst. Carl-Bertil Widell i tehuset tillsammans med en söt japansk servitris.

Bilden nederst:

Kendouppvisning efter konstens alla regler.