

Stora Lappkärsberget
1986-02-11

Bäste Broder Hans!!

Före lag-SM är kändoutbudet i Stockholm
detta:

Måndag 19³⁰ - 21⁰⁰ SSIF, Johannes skolan
Roslagsgatan 61

Tisdag 19¹⁵ - 20⁴⁵ Upplands Väsby KK
Smedby skolans gym-
sal, Upplands Väsby
Pendeltåg 18¹⁶ mot
Från Centralen - Märsta, avstigning
Upplands Väsby,
Buss 536, avstig-
ning Ryttargatan,
vid krysset på bi-
fogade karta, till
föts enligt streckad
linje

Onsdag 19⁰⁰ - 20³⁰ Vällingby KK,
Vällingbyhallen
T-Bana Vällingby

Fredag 19³⁰ - 21⁰⁰ " "

Freitag. 18³⁰ - 20⁰⁰ SSIF, Johanneskolan

Till detta kommer efter Lag-SM (Södra vill nämligen ladda upp i lugn och ro, och vill ej ha besök från utomstående klubbar 15 feb - 15 mars)

Onsdag 19⁰⁰ - 21⁰⁰ Södra, Gubbängshallen

Torsdag " " "

Lördag 12⁰⁰ - 14⁰⁰ " "

Om allt går i lås kommer jag och Mats Wahlqvist att åka upp och träna med Roland Laurent i Gävle veckan då lag-SM går. I så fall tränar jag den veckan endast med SSIF, Måndag + Fredag.

I varje fall hoppas jag att vi ses på "den stora dagen"

Med vänliga hälsningar

Richard Wall

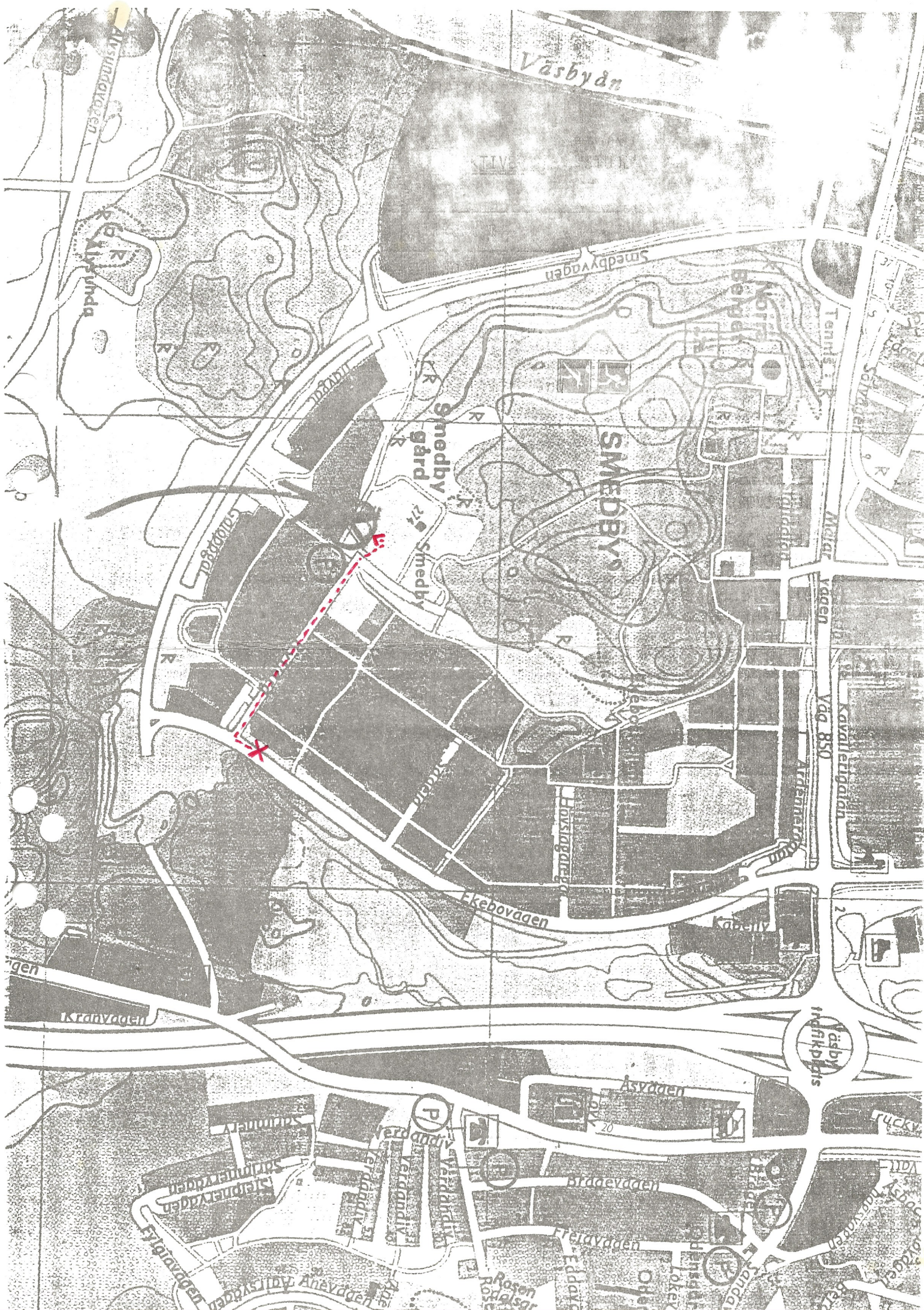

Väsbyån

Smedbyvägen

SMEDBY

Smedby gård

Smedby

Ekebovägen

Asvåden

Verdandry

Brådevåden

Frådevåden

Anevåden